RIPARO GABAN (Trento)

Riparo sottoroccia in località Piazzina di Martignano alla periferia di Trento nel quale il Museo Tridentino di Scienze Naturali conduce ricerche paletnologiche e paleoambientali dal 1970 patrocinate dall'Assessorato alle Attività Culturali della Provincia di Trento.

Nel 1976 si è effettuata una trincea di raccordo interessante i livelli mesolitici tra i settori I e III. Sono stati qui individuati strati del mesolitico recente a trapezi e lame denticolate sovrastanti livelli più antichi a triangoli, segmenti e dorsi e troncature.

In quest'area il pacco di depositi mesolitici andava inspessendosi verso nord seguendo l'andamento dei livelli di crollo sottostanti e raggiungendo la potenza di circa un metro.

Le ricerche sono riprese solo nella tarda estate del 77 a causa della completa ristrutturazione del Riparo resasi

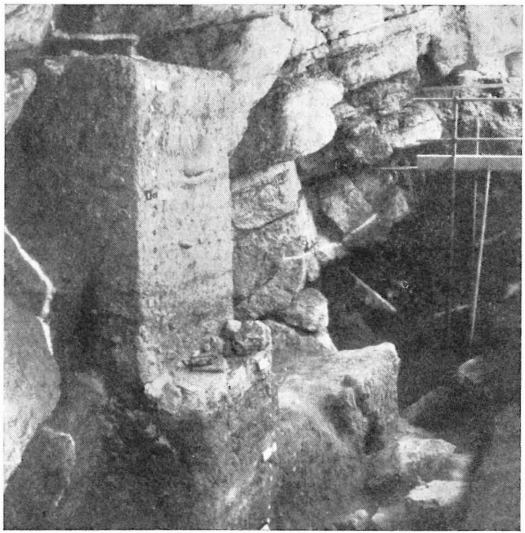

Fig. 1 - Il testimone stratigrafico nella zona dei vecchi scavi visto da sud.

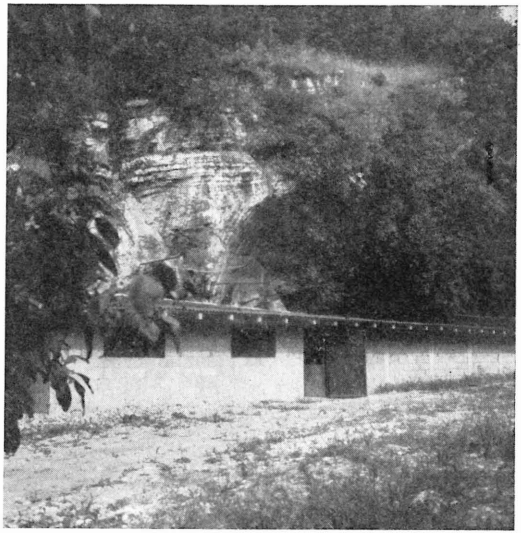

Fig. 2 - Il riparo dall'esterno dopo la ristrutturazione degli scavi.

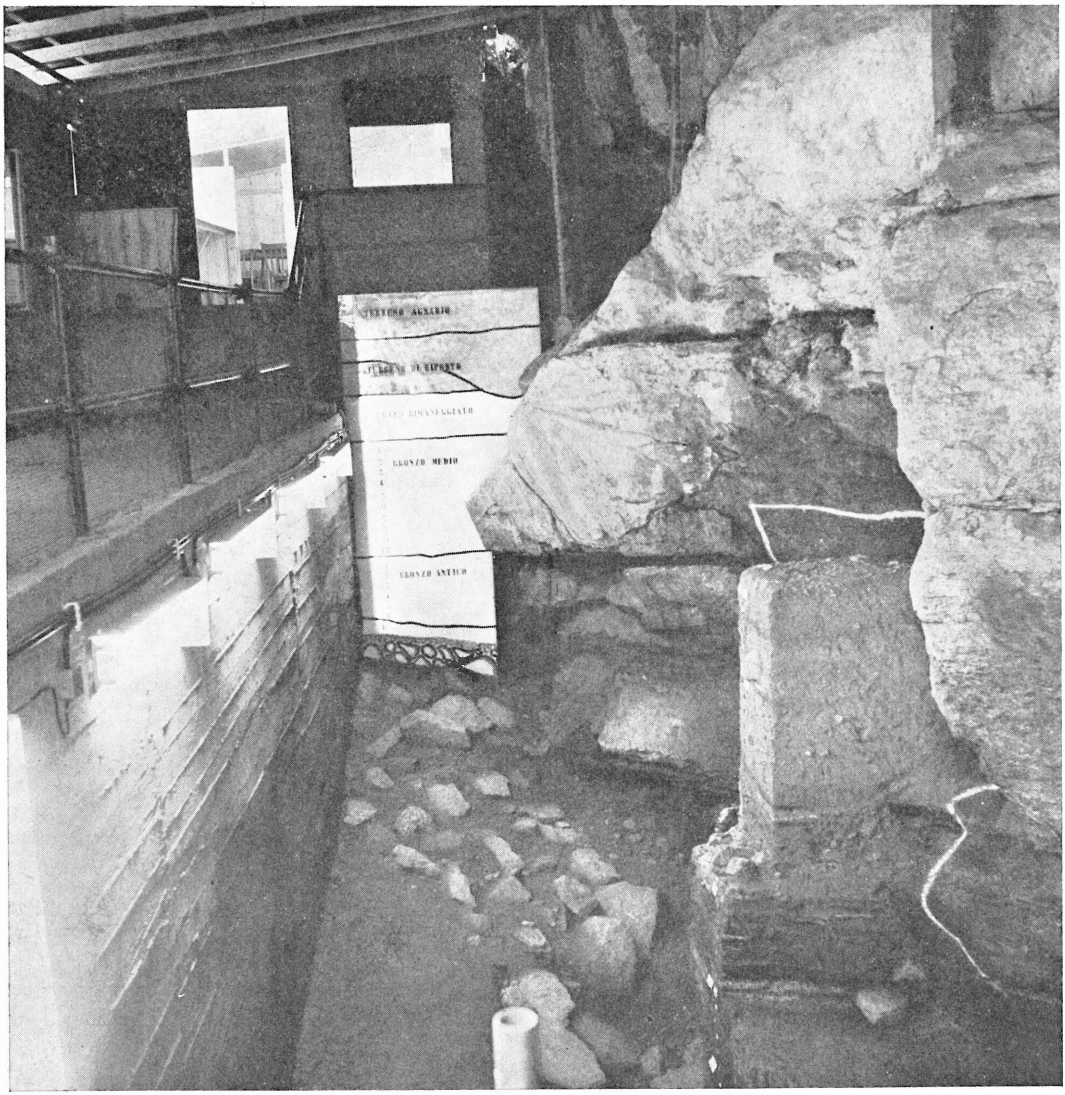

Fig. 3 - Panoramica della zona dei vecchi scavi dopo la ristrutturazione.

necessaria dopo crolli avvenuti nel pacco sedimentario interessanti soprattutto i livelli delle Età del Bronzo.

È stata iniziata la prospezione di tutta la serie sedimentaria, in un nuovo settore di scavo a nord dei precedenti, in una zona dove questa raggiunge il suo maggior spessore, su di una superficie di circa otto metri quadrati. Allo stato attuale gli scavi hanno interessato un pacco di livelli, con varie scanditure stratigrafiche date da acciottolati e battuti, di circa m 1,20 di spessore con episodi di intensa frequentazione riferibili al Bronzo Medio.

Alle prime ricerche in questo nuovo settore hanno partecipato D. Cocchi e alcuni collaboratori dell'Istituto Italiano di Preistoria e Protostoria.

B. Bagolini - G. Bergamo Decarli - L. Bertoldi - L. Postal